

人気地区！オススメ  
一戸建て内装キレイ

県内初！Wサービス

入居時初期費用 (現金・火災保険料を除く)  
クレジットカード決済OK! 24回分割  
クレジットカードのポイントも貯まる!  
eSIC 賃貸仲介手数料  
Tポイントが貯まります。

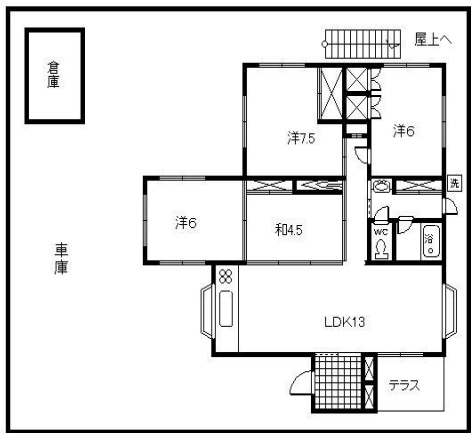

物件番号	791 - 1	2018年4月2日	
物件名	林氏戸建 1号		
間取	タイプ	4LDK m <sup>2</sup> 坪	
取	内訳	洋6・洋6・洋7.5・和4.5 LDK13	
賃貸条件	家賃	130,000 円	
	共益費	込 円 少額短期保険 22,000 円 (2年分)	
	駐車場料	3台可能 円 (税別) 保証委託 契約保証料 104,000 円 契約時・月額賃料の 80%	
	条件		賃料の 1 ヶ月分
	場所	屋内 屋外 別地徒歩	仲介手数料 130,000 円 (税別) 駐車場賃料含 円 (税別)
	タイプ	Ⅰ型 Ⅱ型 Ⅲ型 普通	
	衛生費	円 月額	防虫 12,000 円 (税別)
	浄水器 リース料	1,200 円 月額 (税別)	
	敷金	家賃の 2 ヶ月分 260,000 円	契約概算金 ￥ 789,200 ~ (税別)
	礼金	家賃の 1 ヶ月分 130,000 円	
契約期間	2 年間 (一般借家契約)		
敷金返還	敷引(償却)無し		
車庫証明発行保証金	48,000円 発行事務手数料 3,000円 (税別)		
契約更新	更新事務手数料 10,000 円 (税別)		
地域	浦添市 所在地	安波茶1-17-13	
交通	バス停	美術館前 徒歩 7 分	学 浦添 小学校 徒歩 分
	ゆいレール	徒歩 分	校 浦添 中学校 徒歩 分
建物	構造	鉄筋コンクリート造	
	規模	地上 1 階建	所在階 1 階部分
	総世帯数	1 世帯 築年月 H 年 月	
引渡	即時	相談	指定あり H 年 月 日
設備	<input type="checkbox"/> バス・トイレ別	都市ガス	<input type="checkbox"/> プロパン 移る エアコン
	<input type="checkbox"/> 室内洗濯機置場	<input type="checkbox"/> 浴槽	<input type="checkbox"/> ペット可 オートロック
	<input type="checkbox"/> システムキッチン	エレベーター	コンロ付 BSアンテナ
	インターネット無料	<input type="checkbox"/> 洗面化粧台	角部屋 対面キッチン
	ガス衣類乾燥機	モニター付インターホン	
担当者	取引形態: 仲介	仲介手数料	50 %
琉信ハウジング携帯サイトはこちらから→			

ハロー住マイル  
株式会社 琉信ハウジング  
(公財) 日本賃貸住宅管理協会会員 沖縄県知事免許(8)第2106号

お問合わせ  
〒901-2111 浦添市経塚745番地7 3F  
098(877)1000  
FAX098(877)1001 URL www.ryuhau.co.jp